Situace ZS, km 86,4-88,1

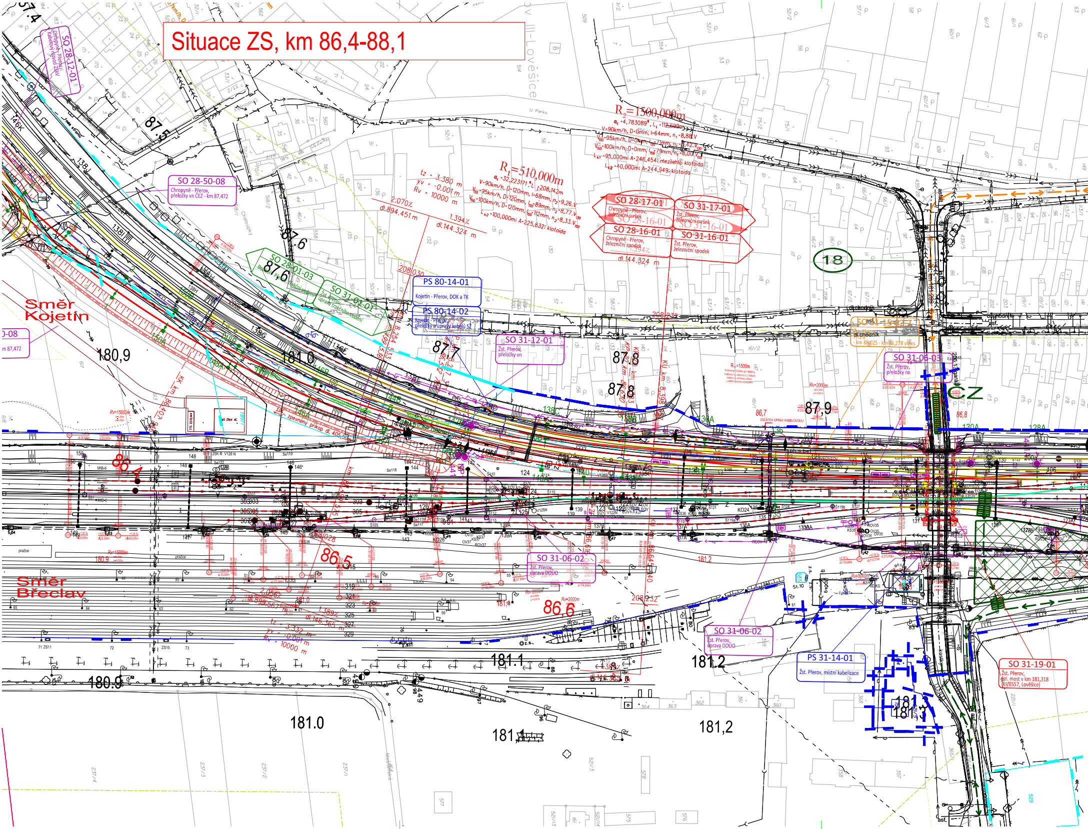

Směr Kojetín
Směr Břeclav
R1=510,000m
R2=1500,000m
tz = 3.380 m
yv = -0.001 m
Rv = 10000 m
2.070‰
dl.894.451 m
1.394‰
dl.144.324 m
tz = 3.332 m
yv = -0.001 m
Rv = 10000 m
SO 28-12-01
SO 28-50-08
Chropyně - Přerov, přeložky vn ČEZ - km 87,472
SO 28-01-03
SO 31-01-01
Žst. Přerov, úprava trakčního vedení
PS 80-14-01
Kojetín - Přerov, DOK a TK
PS 80-14-02
Kojetín - Přerov, přeložky a úpravy kabelů SZ
SO 31-12-01
Žst. Přerov, přeložky vn
SO 28-17-01
Chropyně - Přerov, železniční svršek
SO 28-16-01
Chropyně - Přerov, železniční spodek
SO 31-17-01
Žst. Přerov, železniční svršek
SO 31-16-01
Žst. Přerov, železniční spodek
SO 31-15-02
SO 31-06-03
Žst. Přerov, přeložky nn
SO 31-06-02
Žst. Přerov, úprava DOÚO
PS 31-14-01
Žst. Přerov, místní kabelizace
SO 31-19-01
Žst. Přerov, žel. most v km 181,318 (III/0557, Lověšice)
18
CZ
III-Lověšice
U Parku
87,5
87,6
87,7
87,8
87,9
86,4
86,5
86,6
180,9
181,0
181,1
181,2
181,3
181.0
181.1
181,2
180.9

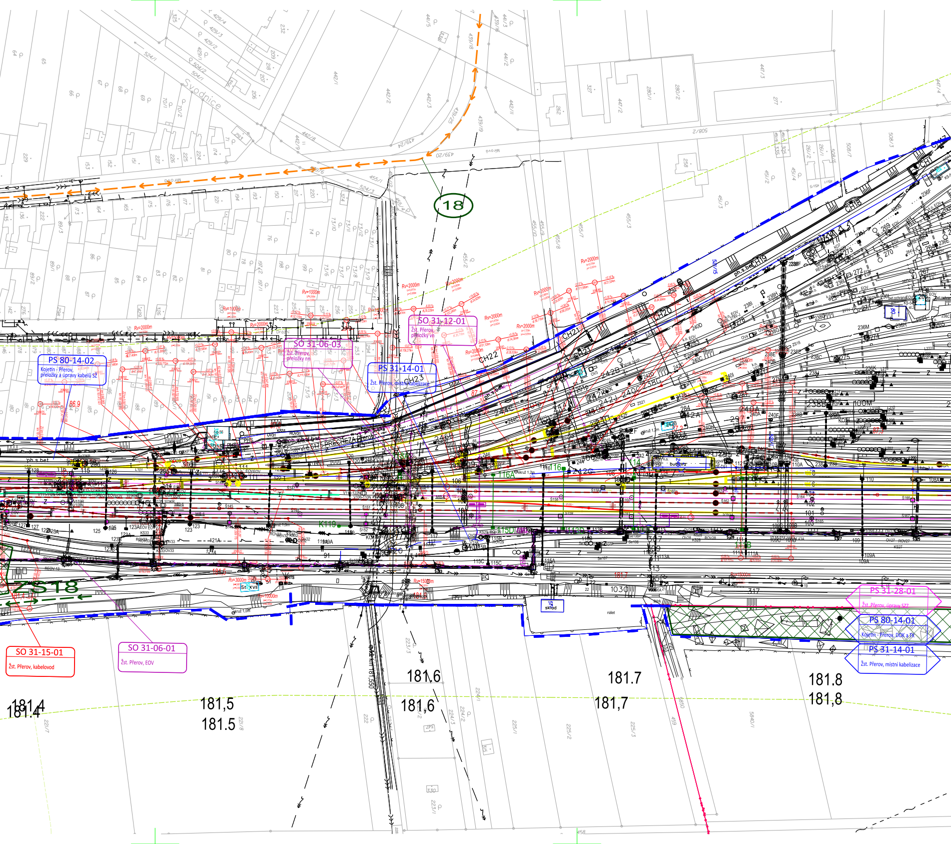
Svodnice
Mírová
18
SO 31-12-01
Žst. Přerov, přeložky vn
SO 31-06-03
Žst. Přerov, přeložky nn
PS 80-14-02
Kojetín - Přerov, přeložky a úpravy kabelů SZ
PS 31-14-01
Žst. Přerov, místní kabelizace
ZS18
SO 31-15-01
Žst. Přerov, kabelovod
SO 31-06-01
Žst. Přerov, EOV
PS 31-28-01
Žst. Přerov, úpravy SZZ
PS 80-14-01
Kojetín - Přerov, DOK a TK
PS 31-14-01
Žst. Přerov, místní kabelizace
sklad
181.4
181,4
181,5
181.5
181.6
181,6
181.7
181,7
181.8
181,8

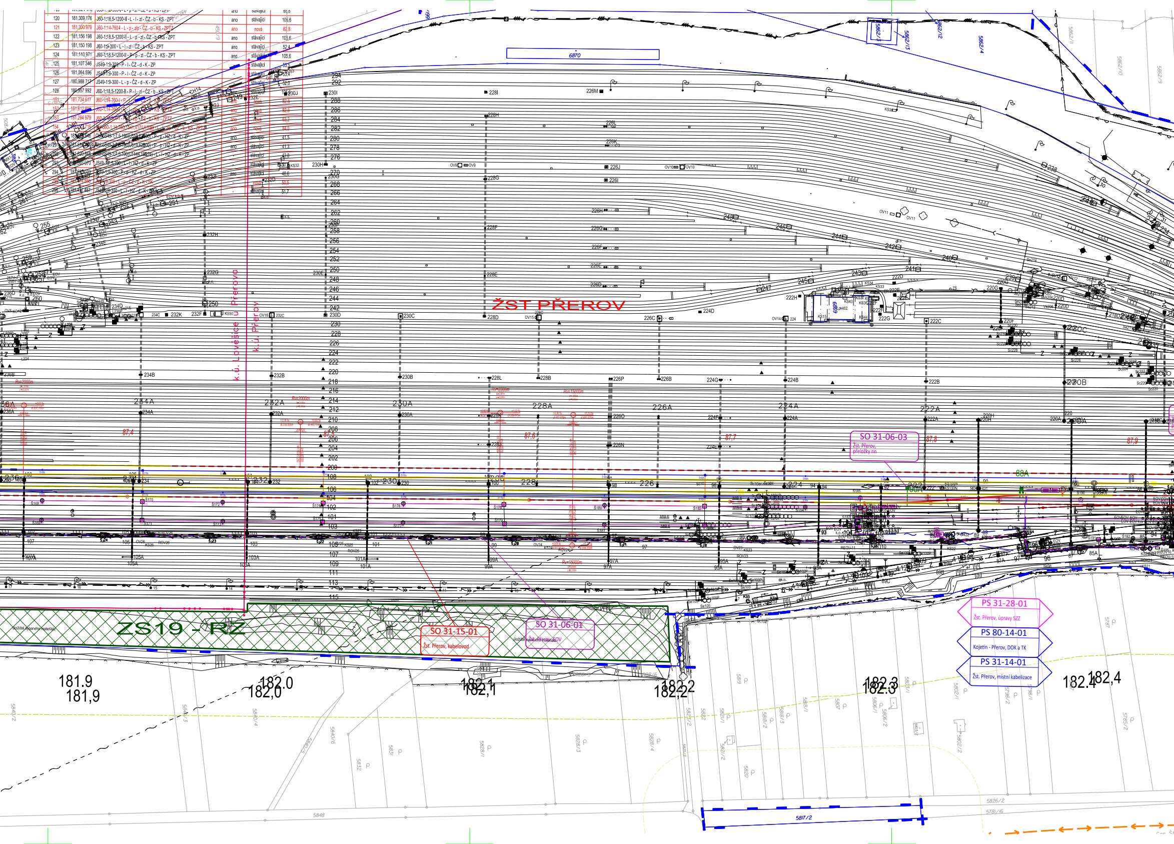

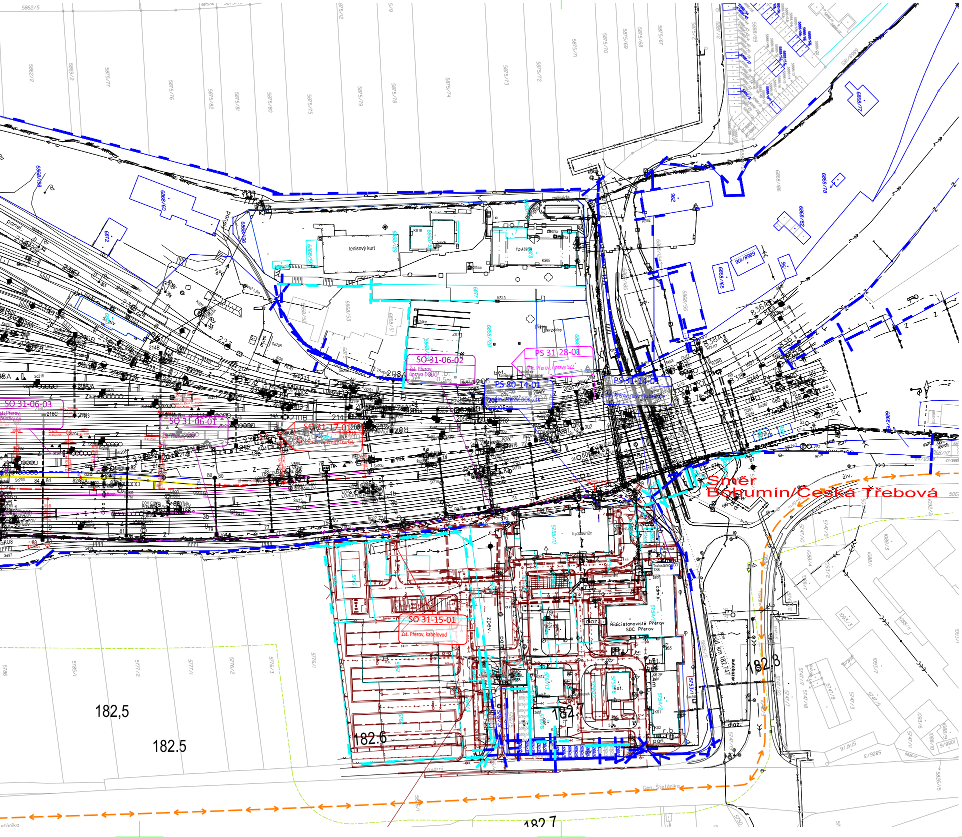
SO 31-06-02
Zst. Přerov, úprava DOÚO
PS 31-28-01
Zst. Přerov, úpravy SZZ
PS 80-14-01
Zst. Přerov, DOK a TK
PS 31-14-01
Zst. Přerov, místní kabelizace
SO 31-06-03
SO 31-06-01
SO 31-17-01
Zst. Přerov, železniční svršek
SO 31-15-01
Zst. Přerov, kabelovod
tenisový kurt
palisáda
Řídicí stanoviště Přerov
SDC Přerov
Směr
Bohumín/Česká Třebová
km 182,747
182,5
182.5
182,6
182,7
182,8
Gen. Štefánika

Legenda ZOV:

Prvky ZOV	
— ← →	přístupová cesta
— ← →	přístupová cesta
☒	plocha ZS
☒	pomocná vozovka

Spolufinancováno Evropskou unií

sfdi

Jiná ověření:

Paré:

Orientační schéma:

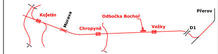
Kojetín
Morava
Chropyně
Odbočka Bochoř
Vežky
D1
Přerov

Razítko oprávněné osoby:

Podpis: Datum:

Revize:	Datum:	Popis:	Kontroloval:
000	27.09.2024	Dokumentace PDPS	Ing. Jiří Malina

Stavebník/Investor: **Správa železnic, státní organizace**
Adresa: **Dlážděná 1003/7, 110 00 Praha 1**
Zástupce investora: **Stavební správa východ**
Adresa: **Nerudova 773/1, 779 00 Olomouc**

SPRÁVA ŽELEZNIC

Zhotovitel díla: **Společnost Koj-Pře**
Adresa:
Kontakt:

MORAVIA CONSULT Olomouc a.s.
Legionářská 1085/8
779 00 Olomouc
T: +420 585570444
E: moravia@moravia.cz

SAGASTA s.r.o.
Novodvorská 1010/14
142 00 Praha 4-Lhotka
T: +420 261344100
E: info@sagasta.cz

EXprojekt s.r.o.
Heršpická 758/13
Štýřice, 619 00 Brno
T:+420 533312000
E: info@exprojekt.cz

Zhotovitel části/objektu: **MORAVIA CONSULT Olomouc a.s.**
Adresa: **Legionářská 1085/8, 779 00 Olomouc**
Kontakt: T: +420 585 570 444
E: moravia@moravia.cz

Hlavní projektant (HIP): **Ing. J. Malina**
Specialista:

Název stavby/akce:	**Modernizace trati Brno-Přerov, 5. stavba Kojetín Přerov**	Označení investora: **S621500937** Zakázka: **23-020-232-SR**
Název části:	Souhrnná část	Označení části: **B**
Název objektu/dílčí části:	**Zásady organizace výstavby**	Označení objektu/komplexu: **B.8**
Název přílohy: Název dílčí části přílohy:	Výkresy Situace ZS, km 86,4-88,1	Číslo přílohy (typ/pořadí): **2. 007**

Odpovědný projektant: Ing. Petr Čech	Zpracovatel přílohy: Ing. Petr Čech	Měřítko: 1:1000 Formáty: 22xA4	Stupeň dokumentace: **PDPS**
Kraj: Olomoucký	Katastrální území: dle příloh	TUDU: 2101 Brno-hl.n. – Přerov	Smluvní datum zpracování: **27.9.2024**

Označení investora:	Stupeň dokumentace:	Část:	Objekt:	Podobjekt:	Příloha:	Revize:
S621500937	-DSPX	-BXXXX	-B8XXXXXX	–	-2-007	-000

DOKUMENT LZE UŽÍVAT POUZE VE SMYSLU PŘÍSLUŠNÉ SMLOUVY O DÍLO. ŽÁDNÁ JEHO ČÁST NEMŮŽE BÝT DLE ZÁKONA č.121/2000 Sb. KOPÍROVÁNA NEBO JINAK ROZŠIŘOVÁNA BEZ SOUHLASU MORAVIA CONSULT Olomouc a.s. FINANCOVÁNO EVROPSKOU UNIÍ. VYJÁDŘENÉ NÁZORY A STANOVISKA JSOU VŠAK POUZE NÁZORY A STANOVISKY AUTORA/AUTORŮ A NEMUSÍ NUTNĚ ODRÁŽET NÁZORY A STANOVISKA EVROPSKÉ UNIE NEBO CINEA. EVROPSKÁ UNIE ANI CINEA ZA NĚ NEMOHOU NÉST ODPOVĚDNOST."